

Secretaria de Estado



Coordenação Estadual de DST/Aids

Secretaria de Estado da Saúde de Minas Gerais

Atenção as Vítimas de Violência Sexual em Minas Gerais

Objetivo

Considerando-se os reflexos marcantes da violência sexual no âmbito da saúde, torna-se fundamental a construção de estratégias para o seu enfrentamento.

O objetivo da Secretaria de Estado da Saúde de Minas Gerais é estabelecer as estratégias, divulgar e implantar o Protocolo de Atenção as Vítimas, aumentar o número das notificações e assegurar um atendimento precoce e humanizado, prevenindo as consequências físicas e psicológicas.

- Uma adequada e oportuna atenção às vítimas de violência sexual é imprescindível, para a redução dos agravos resultantes desta violência que afeta, sobretudo, meninas, adolescentes e mulheres jovens.
- A maioria das vítimas teme procurar a polícia, sofrer represálias e discriminação e/ou não sabe aonde ir.

- Em Minas Gerais, a Secretaria de Estado de Saúde, em parceria com outras instituições, vem promovendo a implantação de um protocolo de atenção imediata às vítimas de violência sexual que normatiza a anticoncepção de emergência e a profilaxia das DST/HIV, promovem o acompanhamento interdisciplinar, o tratamento e a reabilitação dos danos causados pela violência, incluindo-se a garantia de interrupção legal da gravidez.
- Devido à magnitude do problema, a proposta é descentralizar esta atenção no maior número possível de municípios do Estado.

Histórico

- 2003 à 2007
A rede está implantada em 16 municípios.

Araguari
Belo Horizonte
Betim
Brasília de Minas
Contagem
Diamantina
Divinópolis
Guanhães
Itabira
João Monlevade
Juiz de Fora
Montes Claros
Patos de Minas
Ribeirão das Neves
Uberaba
Uberlândia

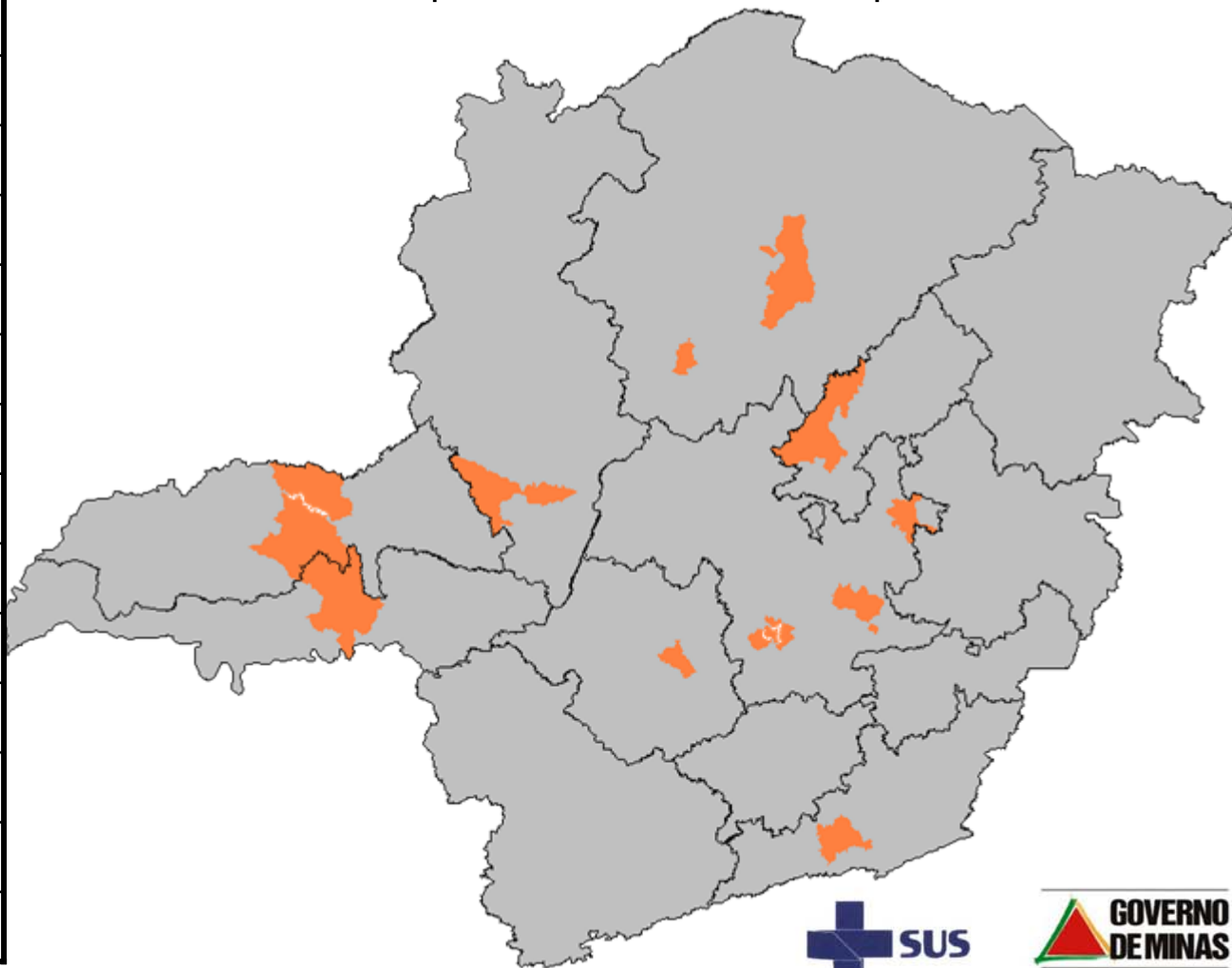

Notificações

Ano de notificação	Nº de casos
2003 a 2005	964
2006 a 2007	709

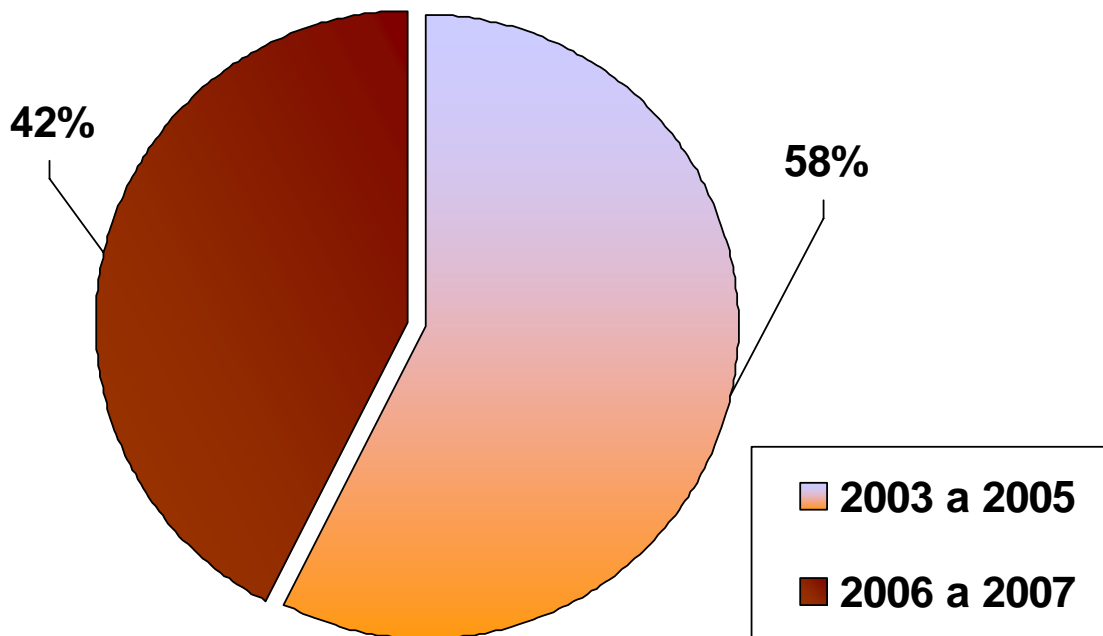

Município de notificação (2006 a 2007)

Município	Nº	%
Belo Horizonte	445	64
Betim	50	7
Montes Claros	48	6,7
Araguari	36	5
Uberlândia	31	4,3
Outros	99	13,9

Perfil da vítima

Categoria	Tipo	Nº	%
Sexo	Feminino	654	92,2
Idade	10 a 24 anos	372	42,4
	25 a 49 anos	180	25,3
Raça	Parda	248	35
	Branca	228	32,2
Estado civil	Solteiro	442	62,3

14 Municípios em fase de implantação

Almenara	Pirapora
Barbacena	Poços de Caldas
Conselheiro Lafaiete	Pouso Alegre
Governador Valadares	Santa Luzia
Itabirito	Sete Lagoas
Itaobim	Teófilo Otoni
Ipatinga	Varginha

A previsão é que no final do ano de 2009 o Estado de Minas Gerais tenha 30 municípios com o protocolo implantado

Área de cobertura esperada até 2009

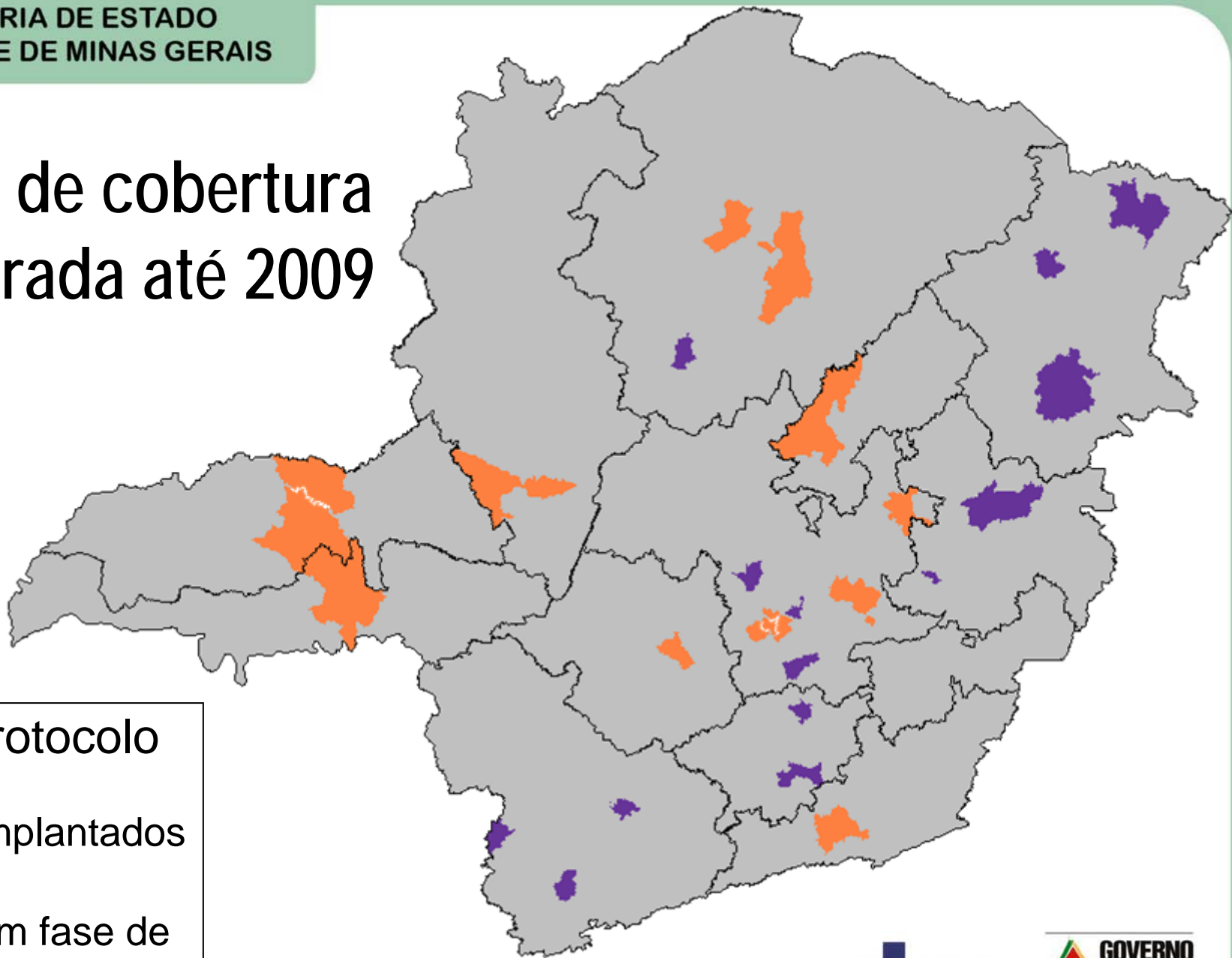

Protocolo

 Implantados

 Em fase de
implantação

**Projeto de
Atenção Integral
à Vítima em
Situação de
Violência Sexual**

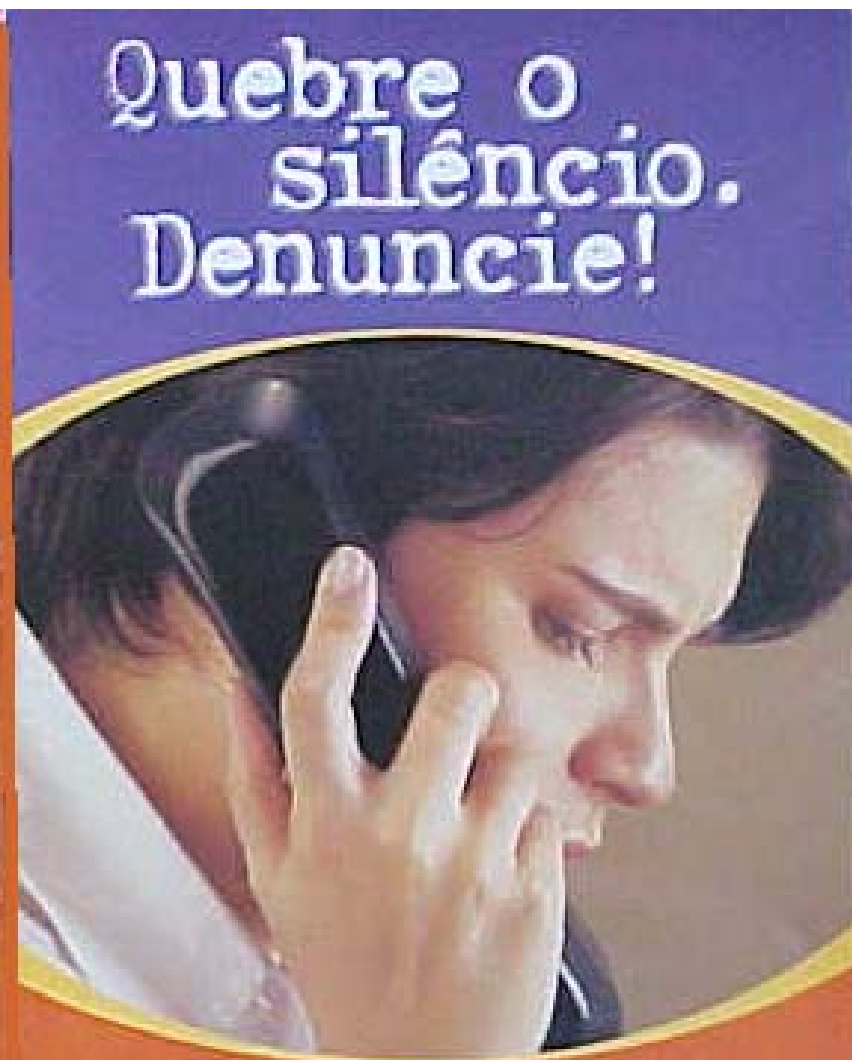
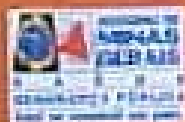
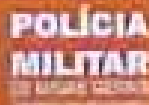

**Se você sofreu violência, procure
ajuda nestes serviços especializados.**

2006

Falar sobre a violência sexual protege você e ajuda a identificar os culpados.



Se você foi vítima de violência sexual, procure imediatamente a rede de atendimento à saúde de seu município.

Ligue e denuncie: 0800 300 190 ESTADO DE MINAS GERAIS



2008

**VIOLÊNCIA SEXUAL.
QUEM CALA
CONSENTE.**

**PROCURE IMEDIATAMENTE
O SERVIÇO DE SAÚDE.**

**DISQUE DIREITOS HUMANOS
0800 311 119**

SUS GOVERNO DE MINAS **PROSL** GOVERNO FEDERAL

Coordenação Estadual de DST/Aids de Minas Gerais

- E-mail: dstaids@saude.mg.gov.br
- Telefone: 31 3247-3833
- Fax: 31 3247-3832

OBRIGADO!

