

*Análise das notificações de maus-tratos
contra a criança e o adolescente no
estado de São Paulo, 2006*

Vilma Pinheiro Gawryszewski, MD, PhD
Neuma. T. R. Hidalgo, médica sanitária

Artigo 227 da Constituição Brasileira (1988)

“É dever da família, da sociedade e do Estado assegurar à criança e ao adolescente, com absoluta prioridade, o direito à saúde, à alimentação, à cultura, à dignidade, ao respeito, à liberdade e à convivência familiar e comunitária, além de colocá-los a salvo de toda forma de negligência, discriminação, exploração, violência, crueldade e opressão.”

...sujeito de direitos...

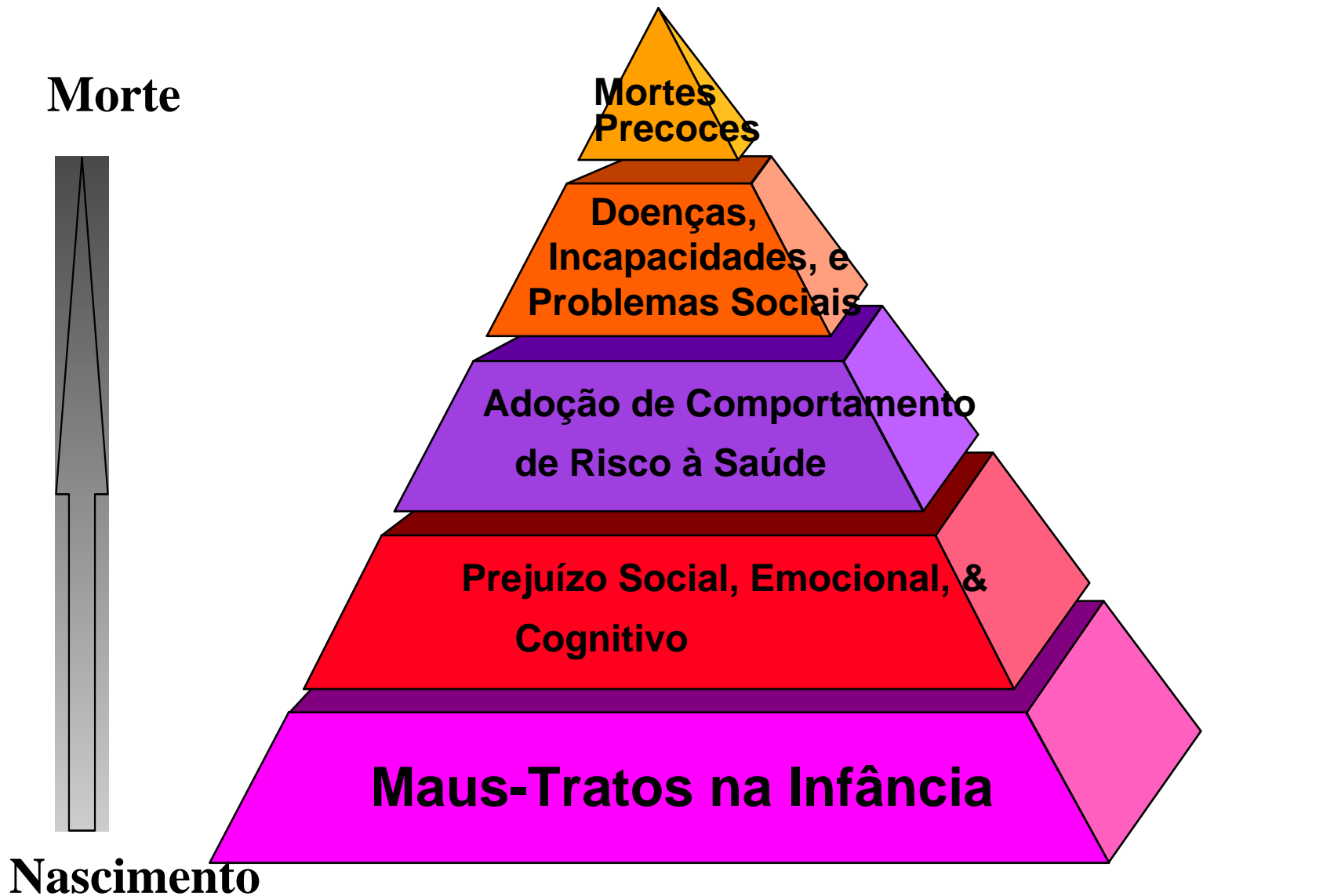

A Influência dos Maus-Tratos Através da Vida

Conseqüências dos Maus-Tratos na Infância

Maus-Tratos na Infância

Comportamento de risco para a saúde

Promiscuidade Sexual
Abuso de Álcool e drogas
ilícitas/injetáveis
Fumo
Problemas de
ocmportamento

Problemas Mentais e Sociais

Desordem Pós-Traumática
Depressão
Ansiedade
Desordens alimentares
Problemas de aprendizado
Gravidez indesejada
Obesidade
Revitimização

Doenças e lesões

Doença isquêmica do
coração
Diabetes
AVC
Cancer
Suicídio
Fraturas
Bronquite Crônica/
enfisema
DSTs (ex., HIV)
Hepatite

Notificação como um instrumento de proteção

A notificação não vale como uma denúncia policial.

Para a criança e o adolescente, visa informar ao Conselho Tutelar que esta criança ou adolescente e sua família
PRECISAM DE AJUDA.

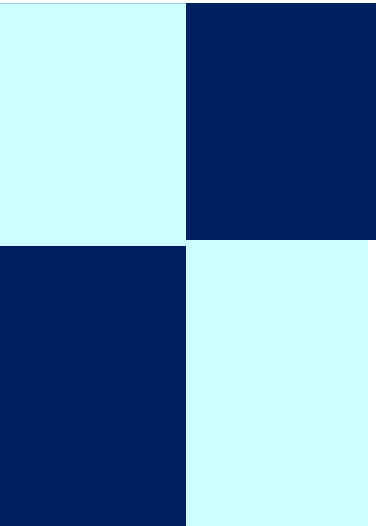

Sistema de notificação

- Fluxo proposto



Distribuição dos municípios que notificaram casos de violência em 2006

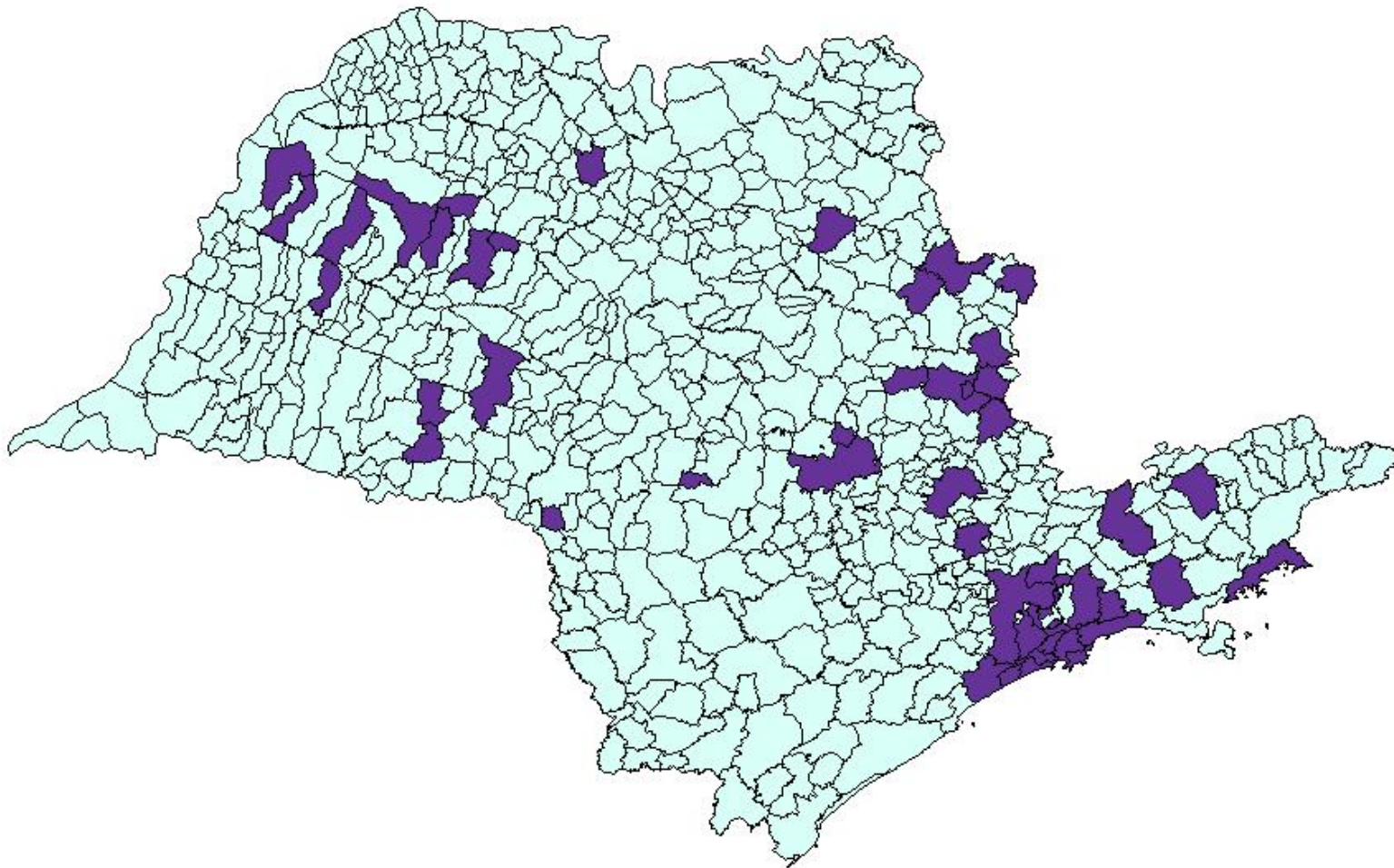

Fonte: Fichas de Notificação de Violência Doméstica, Sexual e outras Violências Interpessoais
Núcleo VIVA SP/CGDANT/ CVE/ SES SP

Maus-tratos contra a Criança e o Adolescente

Total de notificações em menores de 18 anos em 2006: 1502

(39,6% do total de notificações)

- As notificações foram provenientes de 136 serviços de saúde
- Em 2006 houve notificação positiva em 56 municípios
- (8,6% do total)
- Abrangência de 50,7% da população do estado

Notificações de violências em menores de 18 anos segundo o tipo de violência. Estado de São Paulo, 2006.

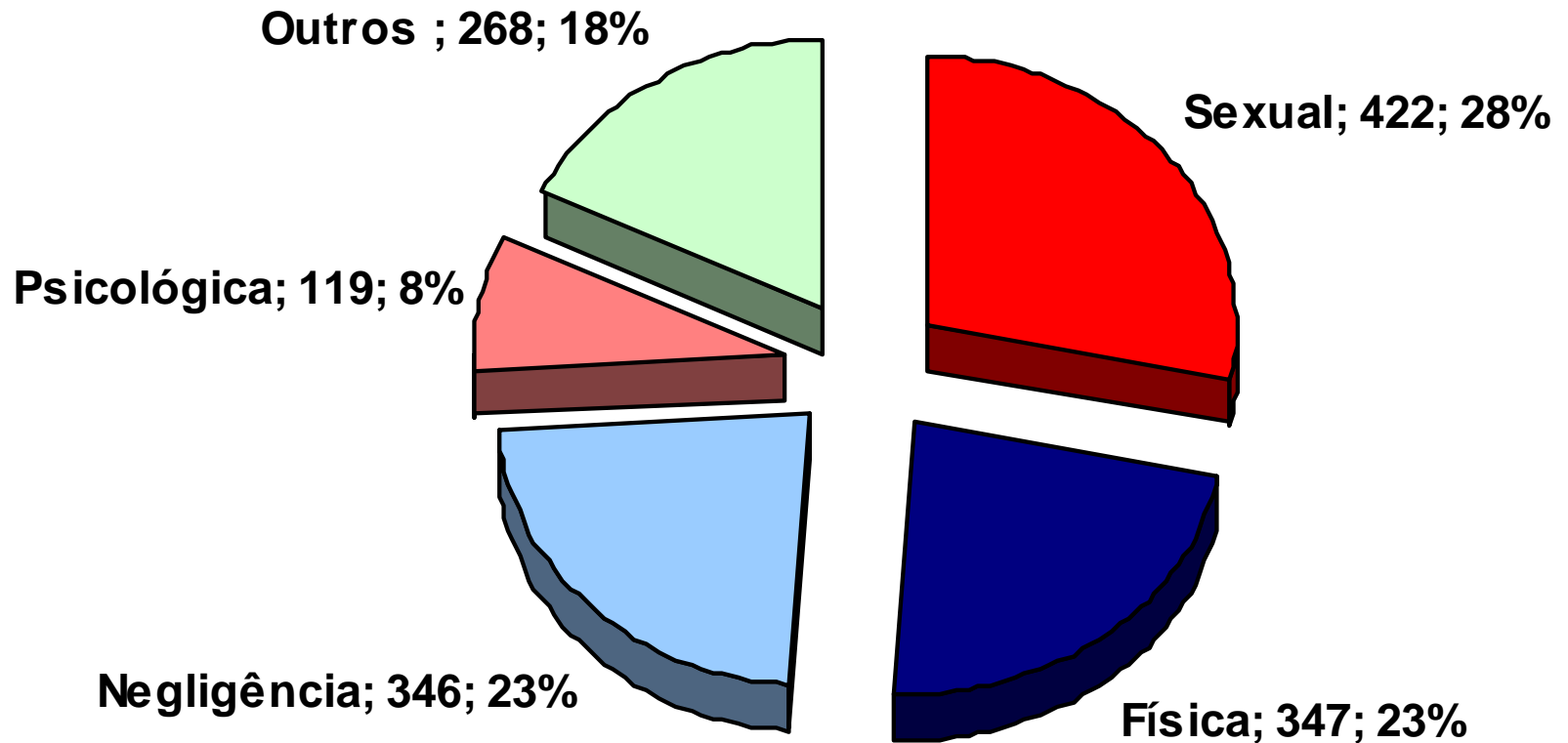

Notificação de violências em menores de 18 anos. Distribuição percentual segundo faixa etária, estado de São Paulo, 2006

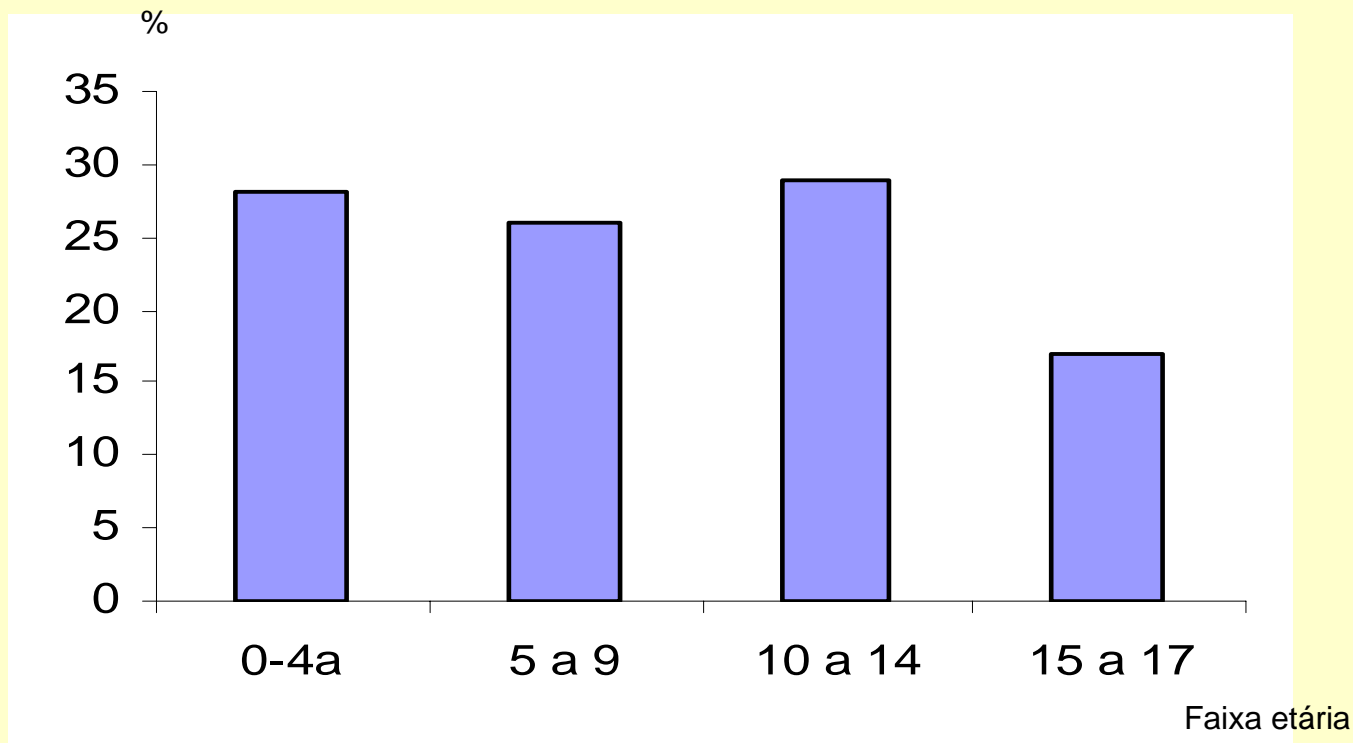

Fonte: Fichas de Notificação de Violência Doméstica, Sexual e outras Violências Interpessoais
Núcleo VIVA SP/CGDANT/ CVE/ SES SP

Notificação de violências em menores de 18 anos.
Distribuição percentual por sexo. Estado de São Paulo, 2006

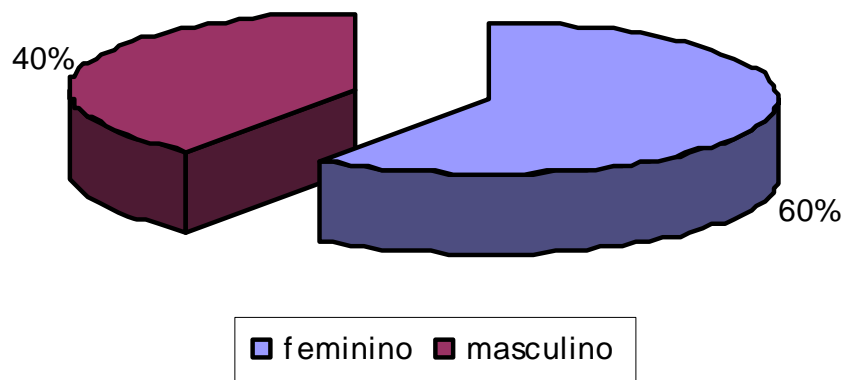

Fonte: Fichas de Notificação de Violência Doméstica, Sexual e outras Violências Interpessoais
Núcleo VIVA SP/CGDANT/ CVE/ SES SP

Notificação de violências em menores de 18 anos. Porcentagem segundo o local da agressão. Estado de São Paulo, 2006

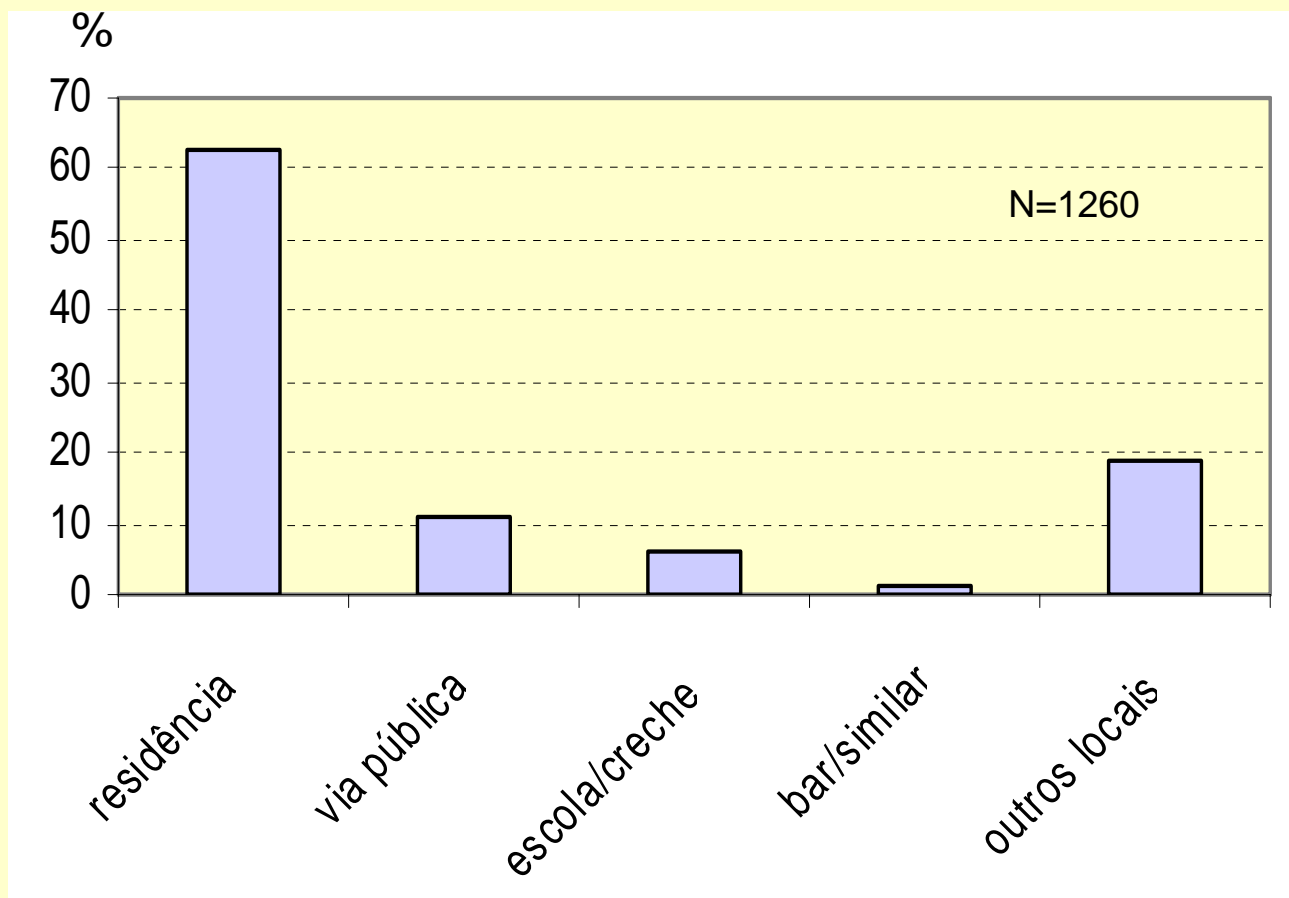

Fonte: Fichas de Notificação de Violência Doméstica, Sexual e outras Violências Interpessoais
Núcleo VIVA SP/CGDANT/ CVE/ SES SP

Relação vítima/agressor nas notificações de violências em menores de 18 anos. Estado de São Paulo, 2006.

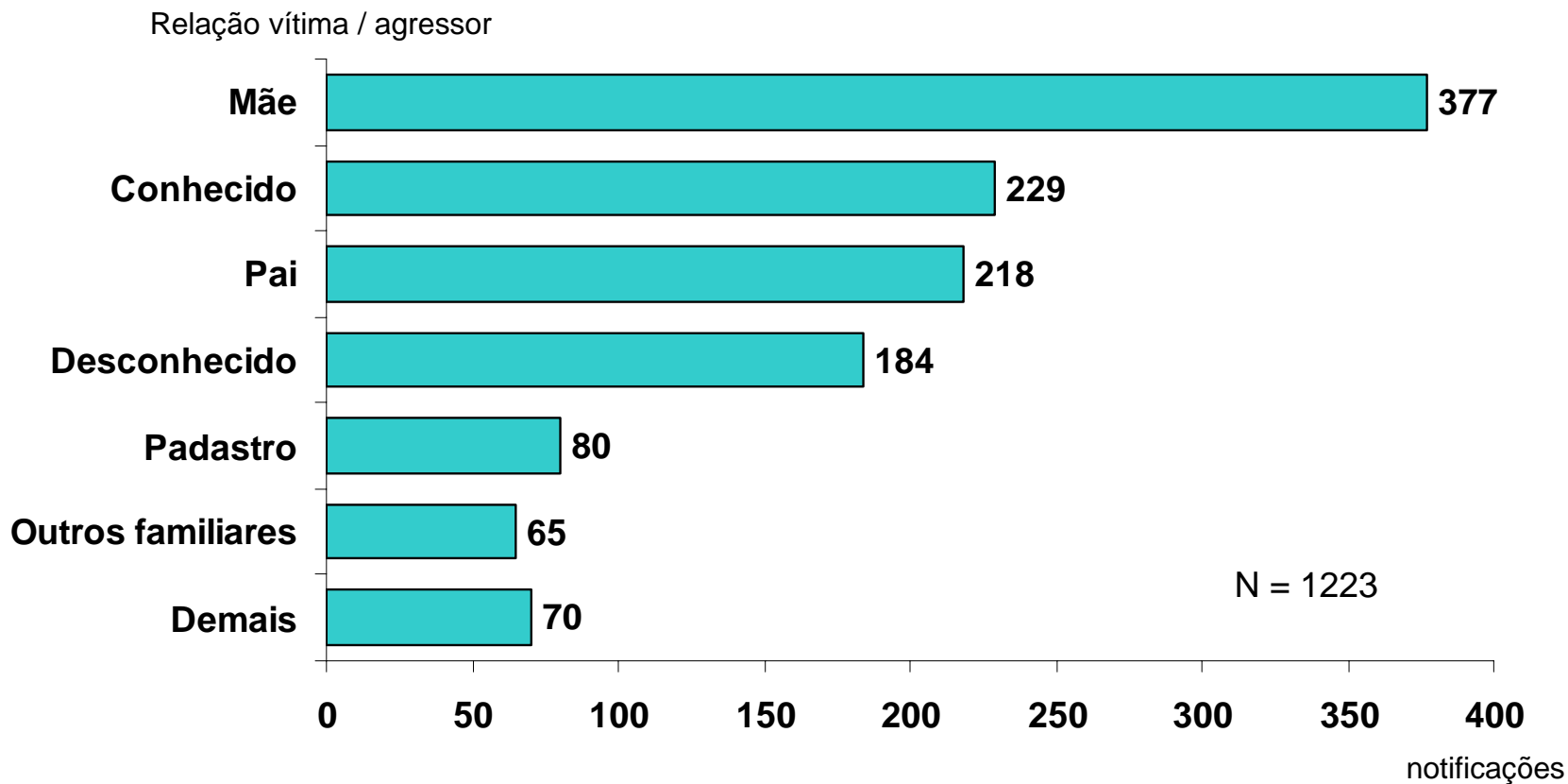

Notificações de violência sexual em menores de 18 anos segundo faixa etária. Estado de São Paulo, 2006.

número de notificações

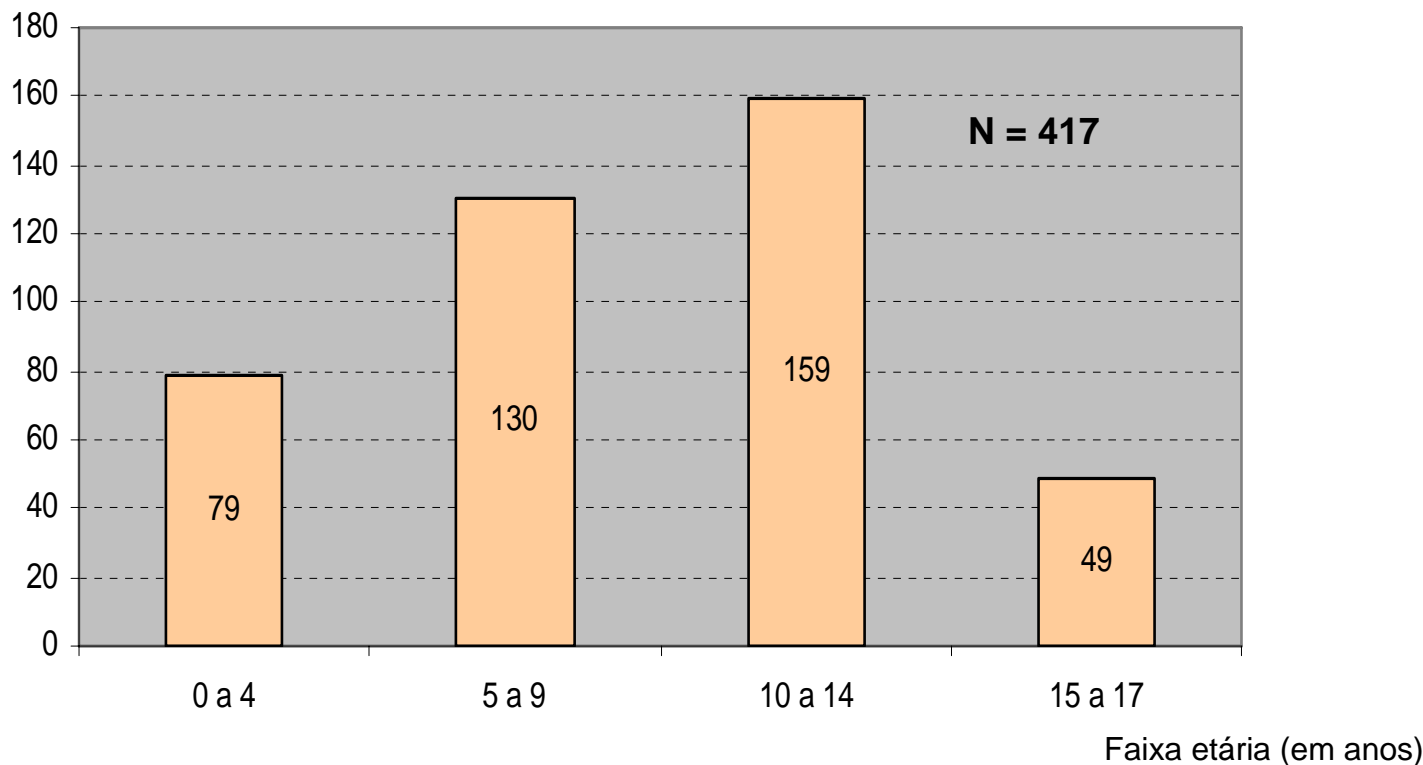

Fonte: Fichas de Notificação de Violência Doméstica, Sexual e outras Violências Interpessoais
Núcleo VIVA SP/CGDANT/ CVE/ SES SP

Notificações de violência sexual em menores de 18 anos segundo relação da vítima e o agressor. Estado de São Paulo, 2006.

notificações

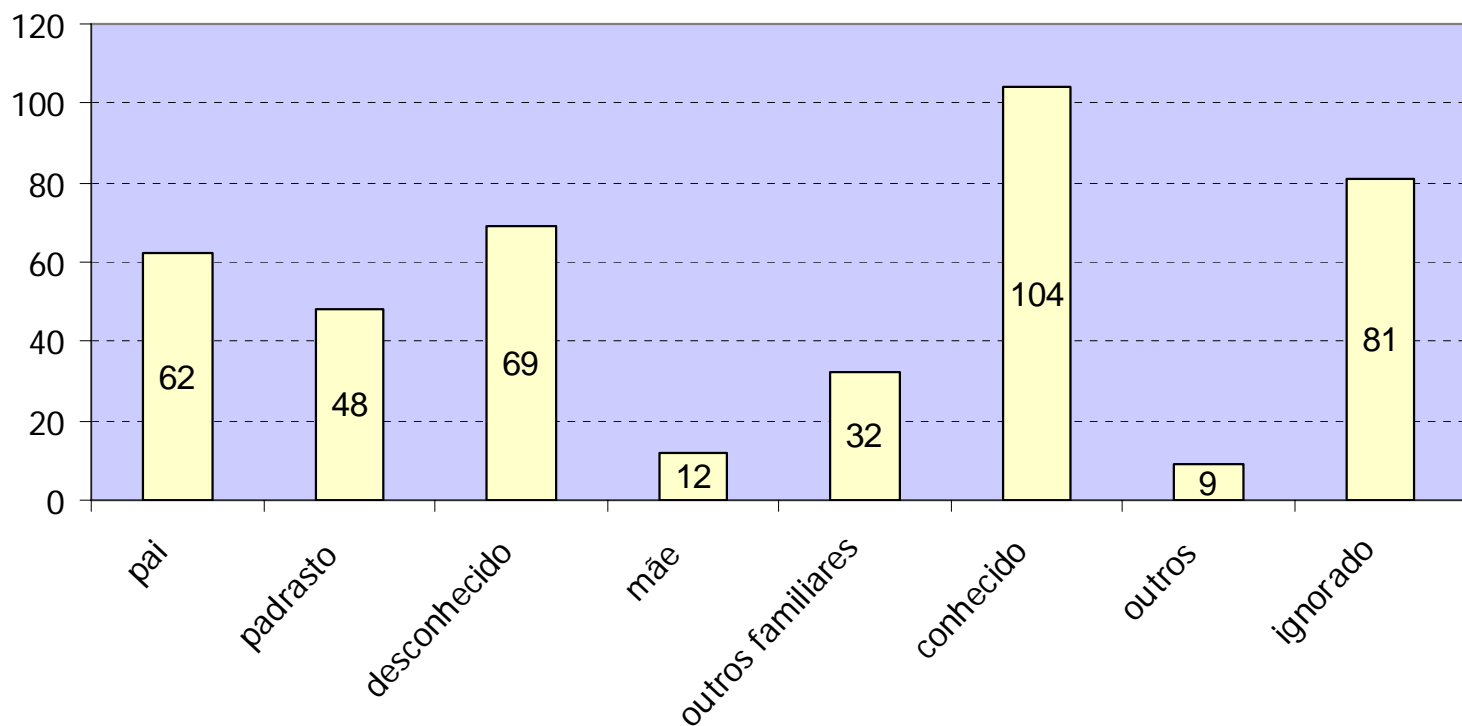

Fonte: Fichas de Notificação de Violência Doméstica, Sexual e outras Violências Interpessoais
Núcleo VIVA SP/CGDANT/ CVE/ SES SP

Secretaria de Estado da Saúde de São Paulo

*Notificação de maus-tratos em
crianças e adolescentes.
Guia para os profissionais de saúde*



2004

Muito obrigada pela atenção !

Neuma Hidalgo - Médica sanitária

Núcleo Estadual de Vigilância de Violências e Acidentes – CVE / CCD / SES

Núcleo VIVA São Paulo

acidenteseviolencias@saude.sp.gov.br